

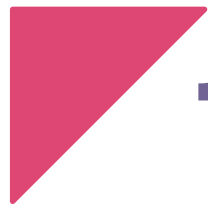

Paraíba 

muito mais que sol e mar



1 LE PARAIBA



LE PARAÍBA – DONÉES GENERALES

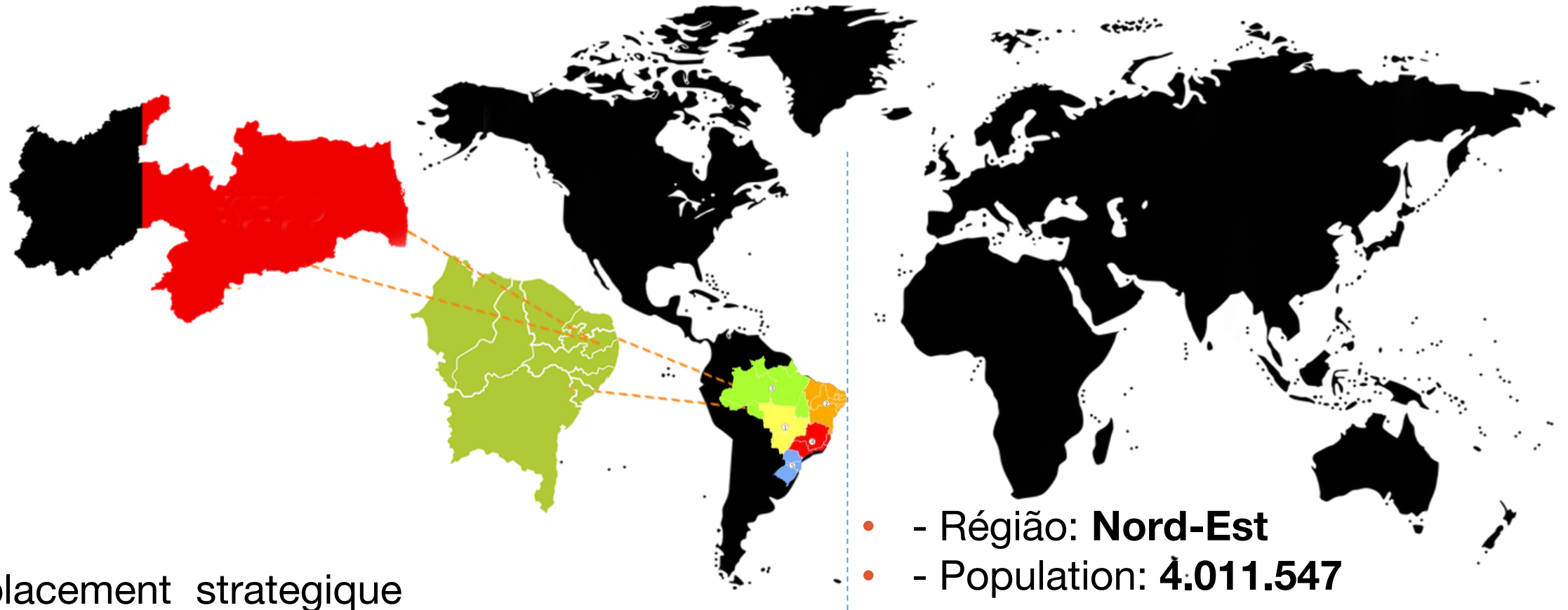

Emplacement strategique

- **Région la plus orientale des Amériques**

- - Região: **Nord-Est**
- - Population: **4.011.547**
- - Densité démographique: **66,7 hab/km²**
- - Extension territoriale: **56.469 km²**
- - **223 les comtés**

Source: IBGE

LE PARAÍBA – DONÉES GENERALES

Localisation stratégique

- Région centrale au nord-est du Brésil



CAPITALES LES PLUS PROCHE

- Recife: 120 km
- Natal: 186 km
- Maceió: 375 km

RAYON DE 500 KM:

- 28 millions d'habitants et un PIB de R\$ 295 milliards

RAYON DE 1000 KM:

- 48 millions d'habitants et un PIB de R\$ 510 milliards

- Zone territoriale (Nord-est): **1.558.000 km²**
- Population (Nord-est): **57 millions**

LE PARAÍBA – LE CAPITALE – JOÃO PESSOA



- **POPULATION: 809.015** Source: IBGE (2019)



LE POINT LE PLUS A L'EST DES AMÉRIQUES

Où le soleil se lève en premier

POLO Turístico CABO Branco

Le Projet



GOVERNO
DA PARAÍBA



SEGUE
o trabalho



SETOR EVENTOS
CENTRO DE CONVENÇÕES
COMERCIAL E SERVIÇOS
ANIMAÇÃO TURÍSTICA



34 ha



16 ha

107 ha



17 ha



LE POLO TURÍSTICO CABO BRANCO

<i>SECTEUR</i>	<i>LOTS</i>
Secteur hôtelier	19
Secteur de l'animation	5
Secteur commercial et services	10
Secteur des événements	1
Total	35

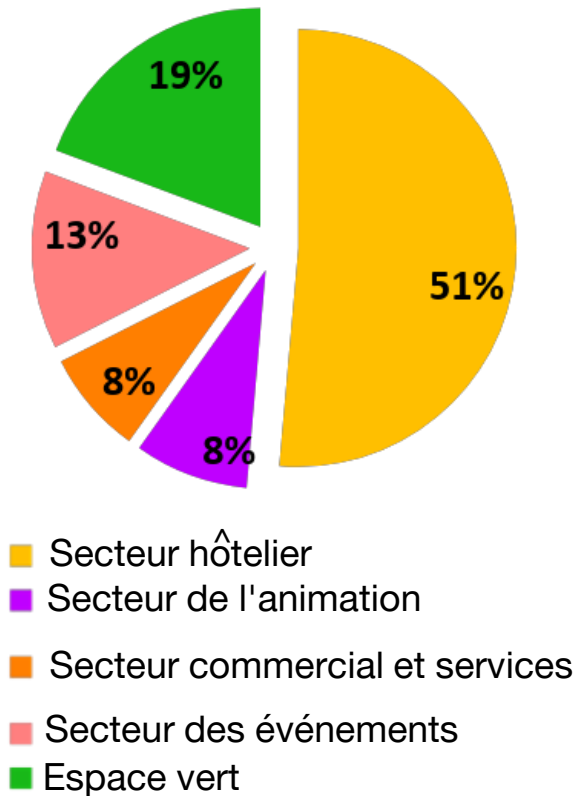

POLO TURÍSTICO CABO BRANCO – PREMIÈRE ÉTAPE



POLO TURÍSTICO CABO BRANCO – PREMIÈRE ÉTAPE

LOT	AIRE (ha)	USAGE (Decret n° 6.931/2010)
1	7,0	HT1
2	4,5	HT1
3	3,8	HT1
4	7,5	HT1
5	3,3	HT2

- **HT1:** Resort
- **HT2:** Hôtel Convencional



POLO TURÍSTICO CABO BRANCO - INFRASTRUCTURE

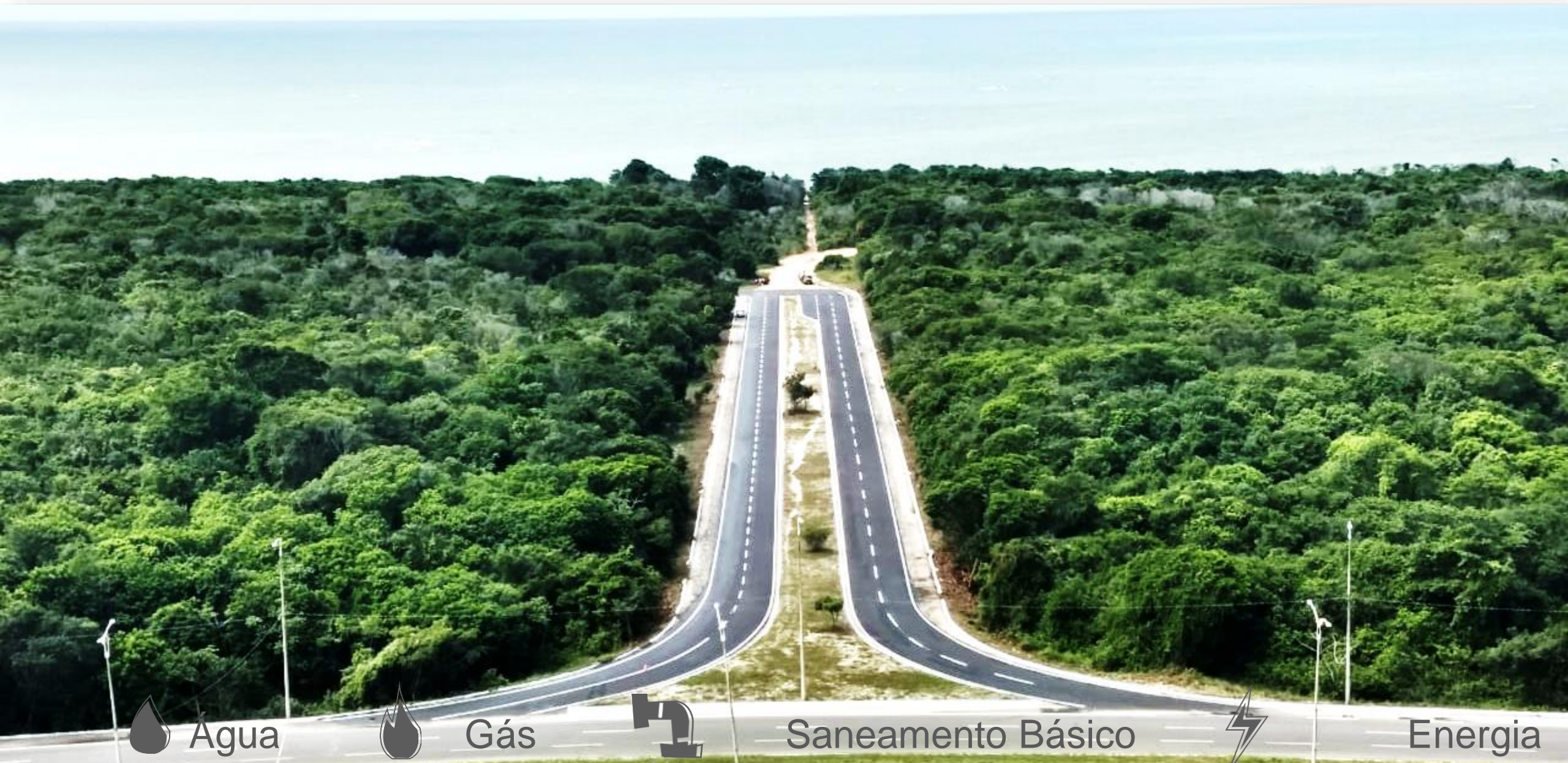

Água



Gás



Saneamento Básico



Energia

POLO TURÍSTICO CABO BRANCO - INFRASTRUCTURE

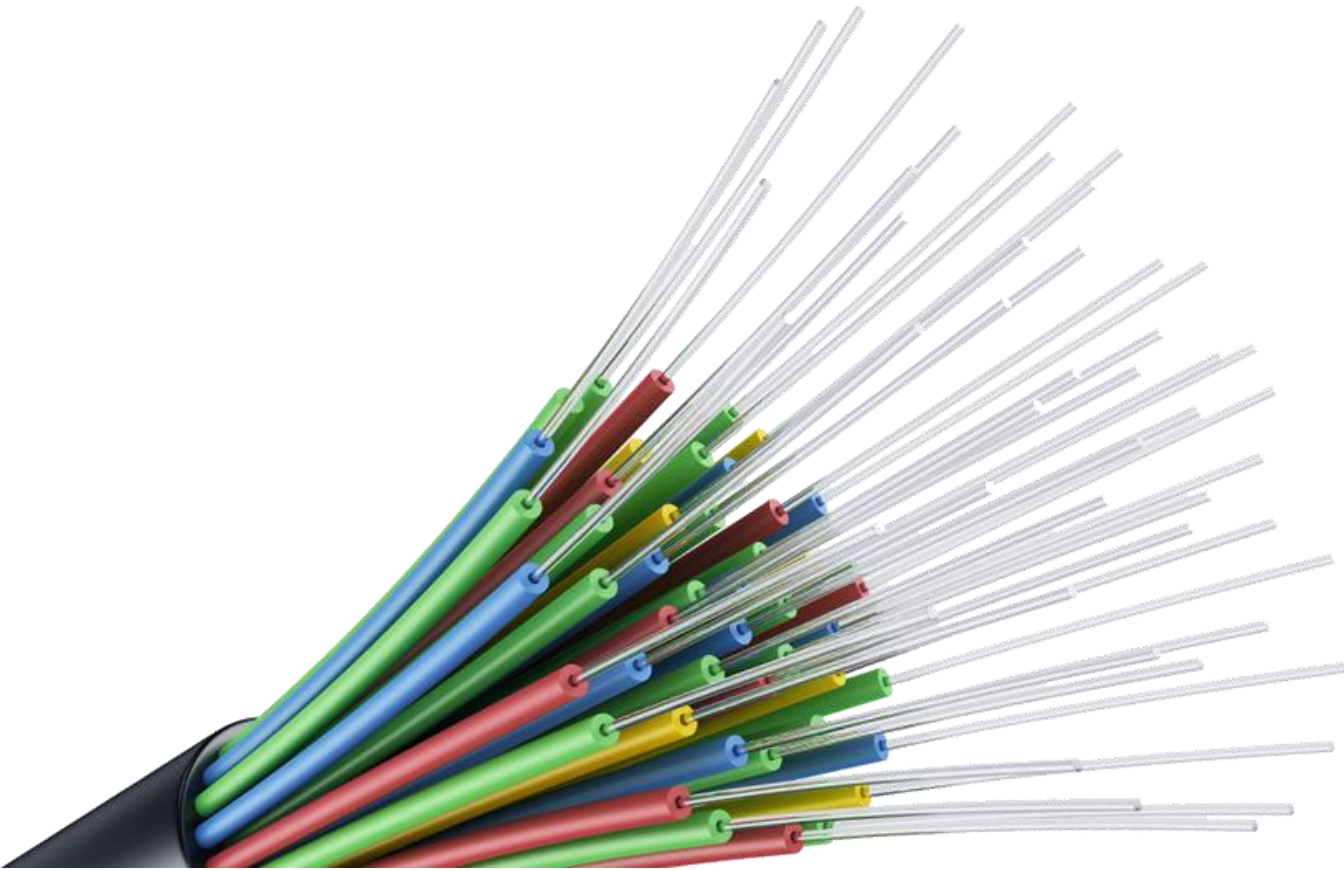

FIBRE OPTIQUE

- **10 gigabytes**
- **Capacité à 40 Gb**



POLO Turístico CABO Branco

Localisation et sites à proximité



GOVERNO
DA PARAÍBA



SEGUE
o trabalho



POLO TURÍSTICO CABO BRANCO – LOCALISATION x DISTANCES

- **Centre de Conventions: 350 m**
- **Estação Cabo Branco: 6km**
- **Busto de Tamandaré: 13km**
- **Centre Historique de JP: 16km**
- **Port de Cabedelo: 36km**
- **Aeroporto de João Pessoa: 24 km**
- **Recife: 125 km**
- **Natal: 194 Km**



CENTRE DE CONVENTIONS

Aire totale : 342.000,00 m²

Aire Construit: 48.676 m²

Événements simultanés avec
jusqu'à **20 mille personnes**

R\$ 250 millions
d'investissements



GOVERNO
DA PARAÍBA

SEGUE
o trabalho



PAVILLON DE CONGRÈS ET CONVENTIONS



9 mille
personnes

13.000 m²
de surface construite

8
espaces
flexibles



PAVILLON DE FOIRES ET D'EXPOSITIONS



Jusqu'à **4**
événements
simultanés

19.000 m²
de surface construite

20 mille
personnes



THÉÂTRE A PEDRA DO REINO



2.924
fauteuils



Vestiaires
individuels

Projection
et traduction

CENTRE DE CONVENTIONS ET ÉVÉNEMENTS INTERNATIONAUX



CENTRE DE CONVENTIONS ET ÉVÉNEMENTS INTERNATIONAUX



Público

4.000 participantes	60.000 visitantes	30 universidades brasileiras na organização	200 universidades do mundo competindo	45 países envolvidos
-------------------------------	-----------------------------	---	---	-----------------------------------



1997



Nagoya
Japão

1998



Paris
França

1999



Estocolmo
Suécia

2000



Melbourne
Austrália

2001



Seattle
EUA

2002



Fukuoka/Busan
Japão/Coréia do Sul

2003



Pádova
Itália

2004



Lisboa
Portugal

2005



Osaka
Japão

2006



Bremen
Alemanha

2007



Atlanta
EUA

2008



Suzhou
China

2009



Graz
Áustria

2010



Singapura

2011



Istambul
Turquia

2012



Cidade do México
México

2013



Eindhoven
Holanda

2014



João Pessoa
Brasil



CENTRE DE CONVENTIONS ET ÉVÉNEMENTS INTERNATIONAUX



- 2.137 participants
- 112 pays



CENTRE DE CONVENTIONS

ÉVÉNEMENTS DÉJ PRÉVUS

- Congresso Brasileiro de Asma
- Congresso Norte Nordeste de Pneumologia
- Congresso Estadual de Secretarias Municipais de Saúde
- Congresso Nacional dos Gideões
- IV Congresso Brasileiro de Gestão Eclesial
- Congresso Brasileiro de Veterinária – CONIVET
- Congresso Brasileiro de Ciências do Esporte
- Congresso Brasileiro de Mulheres na Polícia
- Congresso Brasileiro de Química Teórica
- Congresso Brasileiro de Fotografia – Megafoto
- Congresso Paraibano de Gestão de Pessoas
- Jornada Brasileira de Ginecologia e Obstetrícia – **2020**
- Congresso Norte Nordeste de Seguradoras – **2020**
- Congresso de Reabilitação Oral – **2020**
- Congresso Brasileiro de Neurocirurgia – **2020**
- Congresso Norte Nordeste de Clínica Médica - **2020**
- Congresso Brasileiro de Física Médica – **2020**
- Congresso Brasileiro de Telemedicina - **2020**
- Congresso Brasileiro de Anestesiologia - **2021**
- Congresso Brasileiro de Cirurgia de Cabeça e Pescoço – **2021**
- Agenda até **2023**.

THÉÂTRE A PEDRA DO REINO – DES ARTISTES

Chico Buarque
Turnê Caravanas
Últimas Apresentações



HOJE
Teatro Pedra do Reino
João Pessoa

RESTAM POUCOS INGRESSOS!

OFERTÓRIO
CAETANO MORENO ZECA TOM VELOSO

25. OUTUBRO
JOÃO PESSOA
TEATRO PEDRA DO REINO



06. JUN
TEATRO PEDRA DO REINO
JOÃO PESSOA



Gilberto Gil
OK OK OK

gal costa

TURNÊ
A PELE DO
FUTURO

09/02
JOÃO PESSOA - PB
TEATRO PEDRA DO REINO



É HOJE!
JOÃO PESSOA - PB
TEATRO PEDRA DO REINO



MILTON NASCIMENTO

João Pessoa (PB)
Turnê Clube da Esquina
Local: Teatro Pedra do Reino



AMOR É MÚSICA

MARIA RITA

21/04
TEATRO PEDRA DO REINO · JOÃO PESSOA



NANDO REIS
VOZ + VIOLÃO
NO RECREIO

16 DEZ | JOÃO PESSOA/PB
TEATRO PEDRA DO REINO



25 AGO

Alcione

TEATRO A PEDRA DO REINO
20H00

Eu sou a MARROM



Ney Matososso

ATENÇÃO AOS SINAIS

VENDAS: INGRESSORAPIDO.COM.BR - EMPRESARIAL TAMBÉM | EDSON RAMALHO, 100 SALA 211



GERALDO AZEVEDO

solo contigo
TURNÊ

27.04
TEATRO PEDRA DO REINO



VALENCIANAS

ALCEU VALENÇA
E ORQUESTRA OURO PRETO

28
JOÃO PESSOA/PB
TEATRO PEDRA DO REINO



TOQUINHO & LUCY ALVES



THÉÂTRE A PEDRA DO REINO – DES ARTISTES



LUAN
- a caixa -
Tanto faz
TEATRO A PEDRA DO REINO



"Vem Ai"
TEATRO PEDRA DO REINO
DANIELA MERCURY
a voz e o violão
INFORMAÇÕES: 998809 0029



PARALAMAS EM TRIO
16.09
JOÃO PESSOA



Pe. **Fábio de Melo**
06/MAIO - 21h
Teatro Pedra do Reino
talentosproduções (83) 9 9821.5535 Ingressos: LOJA MÃE DO AMOR



TURNÊ MEU CANTO
18/03 JOÃO PESSOA/PB



ANA CAROLINA
16 de Janeiro em João Pessoa
Casa de Talpa



PAULA TOLLER
COMO EU QUERO!
15.12 JOÃO PESSOA
TEATRO PEDRA DO REINO
AGÊNCIA SUZETTA & ALTERAÇÕES



ADRIANA CALCANHOTTO
A MULHER DO PAU BRASIL
16 FEV
JOÃO PESSOA
TEATRO PEDRA DO REINO
INGRESSOS A VENDA:
INGRESSO NACIONAL



ORQUESTRA SINFÔNICA DA PARAÍBA
CONVISA
CHICO CÉSAR
DOMINGO • 05/08 • 20h
TEATRO PEDRA DO REINO
CONCERTO EM Homenagem ao ANIVERSÁRIO DE João Pessoa



Maria Bethânia
GRANDES SUCESSOS
VINGO - 2021 - TEATRO PEDRA DO REINO
Casa de Talpa



ELZA SOARES
A VOZ E A MÁQUINA
SÁBADO - 12 DE MAIO, 2018
21 HORAS
TEATRO PEDRA DO REINO
CENTRO DE CONVENÇÕES
ingressorapido.com.br | teeteto



Osvaldo Montenegro
[NOSSAS HISTÓRIAS]
TEATRO A PEDRA DO REINO



TIAGO IORC

THÉÂTRE A PEDRA DO REINO – SPECTACLES



✓ Imperial Russian Ballet



PISCINE NATURELLE DE SEIXAS



GOVERNO
DA PARAÍBA

SEGUE
o trabalho

PISCINE NATURELLE DE SEIXAS



PLAGE DE COQUEIRINHO (CÔTE SUD 26 KM)



PLAGE DE COQUEIRINHO (CÔTE SUD 26 KM)



TAMBABA

(CÔTE SUD 28 km)



TAMBABA (CÔTE SUD 28 KM)



notícias

esportes

entretenimento

vídeos

buscar

no g1

ok



editorias

Primeira Página

Blogs e Colunas

Brasil

Carros

Ciência e Saúde

Cinema

Concursos e Emprego

Economia e Negócios

Esporte

Mundo

Música

Planeta Bizarro

Política

Pop & Arte

/ brasil / **naturismo**

09/09/08 - 18h18 - Atualizado em 09/09/08 - 18h52

Naturistas se reúnem na Paraíba para celebrar a 'internacionalização' da prática

Congresso Internacional de Naturismo ocorre na praia de Tambaba. Cerca de 4 mil participantes são esperados até sexta-feira.

Marília Juste
Do G1, em Conde (PB)

Tamanho da
letra

A-

A+

clique para ampliar



Depois de até o presidente internacional da organização, George Volac, duvidar, às 16h30 (horário de Brasília) desta terça-feira (09) foi aberto a 31º Congresso Internacional de Naturismo, na praia de Tambaba, na Paraíba. O evento é o primeiro do grupo a ser realizado fora dos Estados Unidos e da Europa. Com isso, a entidade quer fazer jus ao "internacional" de seu

AREIA VERMELHA (CÔTE NORD 28 KM)



AREIA VERMELHA (CÔTE NORD 28 KM)



ESTAÇÃO CABO BRANCO – SCIENCE, CULTURE ET ARTS (6 km)

Arq. Oscar Niemeyer



Foto: José Marques



PLAGE DE CABO BRANCO ET TAMBAÚ (13 km)



GOVERNO
DA PARAÍBA



SEGUE
o trabalho

PLAGE DE CABO BRANCO ET TAMBAÚ (13 km)



CENTRE HISTORIQUE DE JOÃO PESSOA (16 km)



CENTRE HISTORIQUE DE JOÃO PESSOA (16 km)



Igreja de São Francisco - século XVI

CENTRO HISTÓRICO DE JOÃO PESSOA (17 km)



Igreja de Nossa Senhora do Carmo - século XVI



GOVERNO
DA PARAÍBA

SEGUE
o trabalho

CENTRE HISTORIQUE DE JOÃO PESSOA (16 km)



Mosteiro de São Bento - século XVII



CENTRE HISTORIQUE DE JOÃO PESSOA (16 km)



Catedral Basílica de Nossa Senhora das Neves
- século XVI/XVII



CENTRE HISTORIQUE DE JOÃO PESSOA (16 km)



Igreja de São Frei Pedro Gonçalves - século XIX



CENTRE HISTORIQUE DE JOÃO PESSOA (16 km)



Hotel/Museu Globo - 1929



CENTRE HISTORIQUE DE JOÃO PESSOA (16 km)



Casa da Pólvora – 1710



POLO Turístico CABO Branco

Impacts - emploi, revenu et flux



GOVERNO
DA PARAÍBA



SEGUE
o trabalho

EMPLOIS - CONSTRUCTION

Direct: 1.411

Totaux: 2.314 (PB)



R\$ 31.183.100,00/anée
la masse salariale

DIRECT EMPLOIS - OPÉRATION RESORT

Direct: 1.513

Totaux: 2.998 (PB)

R\$115.750.251,83/anée
la masse salariale



Source: Associação Brasileira de Resorts - ABR (2019)

IMPACT SUR LE NOMBRE DE LITS

2.525 (*Complexe touristique potentiel:10.616*)



FLUX TOURISTIQUE - REGION METROPOLITAINE JP

Total: 1.259.310 (2018)

Hôtel et Auberge:

• 514.253

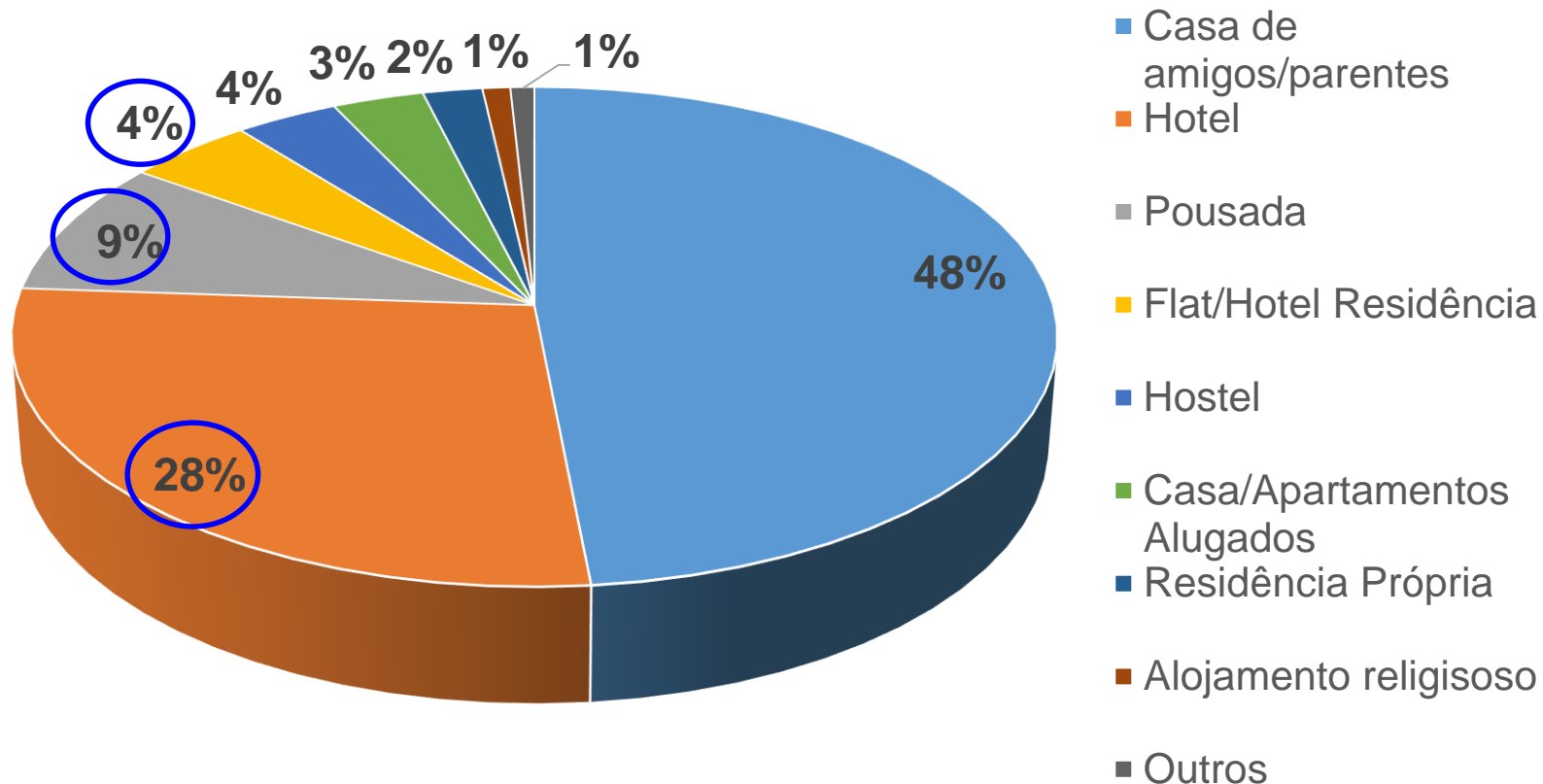

Source: FECOMERCIO PB (2019)

PERSONNES / ANNÉE TOURISTIQUE (taux d'occupation moyen)

Flux: 115.752

Des impacts: 22,5%



INVESTISSEMENTS MOYENS / TOURISTES

(R\$ 200,00, tx 62,8%)

- **R\$ 115.751.720,07**



Gráfico. FONTE: FECOMERCIO PB (2019)

INVESTISSEMENT

R\$ 355.523.630,00

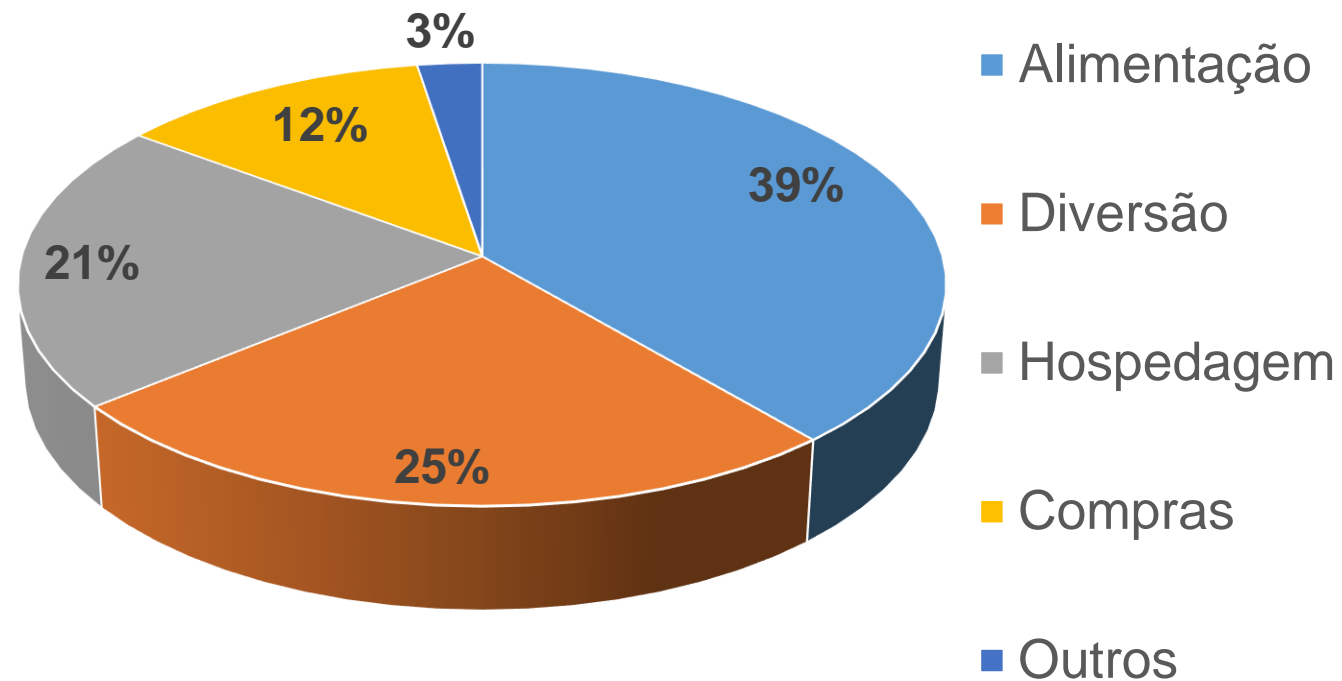
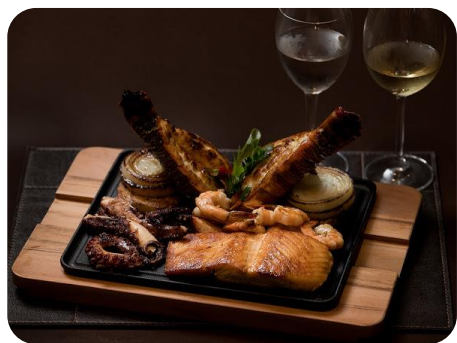

GOVERNO
DA PARAÍBA



SEGUE
o trabalho

POLO Turístico CABO Branco

Environnement local



GOVERNO
DA PARAÍBA



SEGUE
o trabalho

(1) Refuge faunique (RVS) Mata do Buraquinho

- **Décret n°: 35.195/2014**
- **517,80 hectares**
- La plus grande forêt **natif** semi-équatoriale plate densément entourée par une **zone urbaine du Brésil**
- **Unité de Conserveation**



(2) Parque das Trilhas

- 578,55 hectares
- **Décret d'état n°:**
37.653/2017
- **Unité de Consevation**
Parque Estadual das
Trilhas



UNITÉS DE CONSERVATION COMPARATIVE - PB

Unidades de Conservação de Proteção Integral na Paraíba em Área Urbana.

Nome	Área (ha)	Decreto Criação	Município	Bioma
Parque Estadual das Trilhas	578,548 ha	Decreto n° 37.653/2017	João Pessoa	Mata Atlântica
Reserva de Vida Silvestre da Mata do Buraquinho	517,80 ha	Decreto n° 35.195/2014	João Pessoa	Mata Atlântica
Parque Estadual da Mata do Xém-Xém	182,00 ha	Decreto n° 21.252/2000	Bayeux	Mata Atlântica



POLO TURÍSTICO CABO BRANCO

- Entouré par la plus grande réserve environnementale de Paraíba
- Décret d'état n°: 37.653/2017



POLO TURÍSTICO CABO BRANCO

- Bataillon de police de l'environnement
- Bataillon d'appui touristique
- **Siège de l'UC: Parque das Trilhas**
- **O.S. : 05/06/2019**



POLO TURÍSTICO CABO BRANCO

Espaces verts

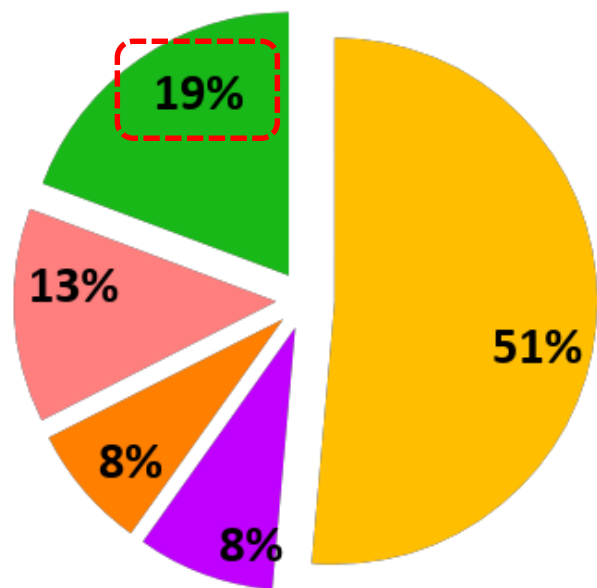

PARC ÉTATIQUE MARINHO DO NAUFRÁGIO QUEIMADO

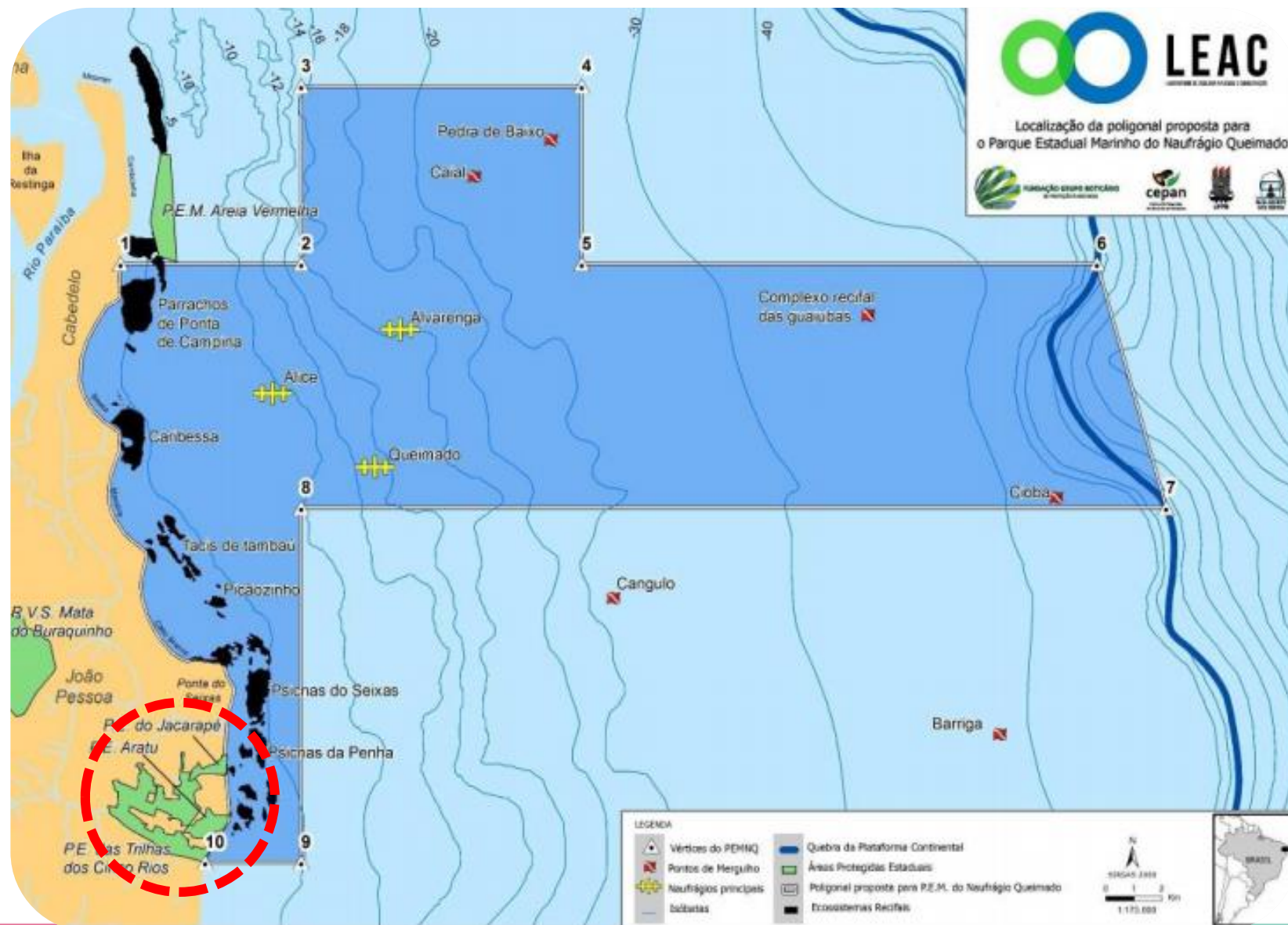

• Décret nº 38.931/2018

• Aire: 422,69 km²
(42.269 ha)

PARC ÉTATIQUE MARINHO DO NAUFRÁGIO QUEIMADO

- **Navires naufragés**
 - ✓ Queimado (Erie – 1873)
 - ✓ Alice (1899)
 - ✓ Alvarenga

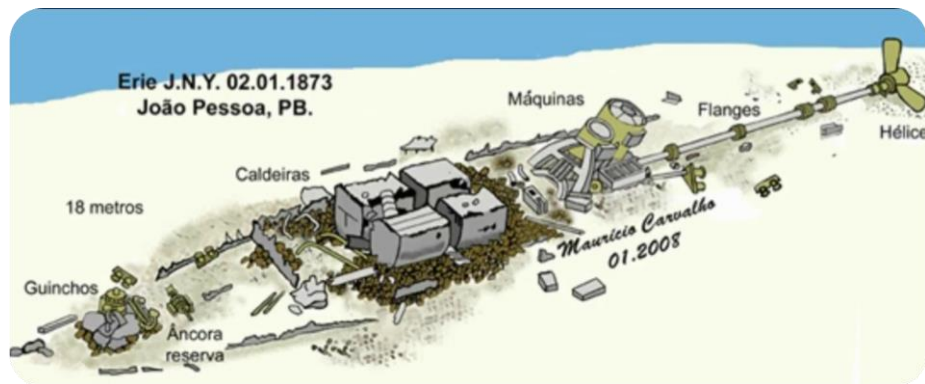

PARC ÉTATIQUE MARINHO DO NAUFRÁGIO QUEIMADO

- **Navires naufragés**
 - ✓ Queimado (Erie – 1873)
 - ✓ Alice (1899)
 - ✓ Alvarenga (1926)

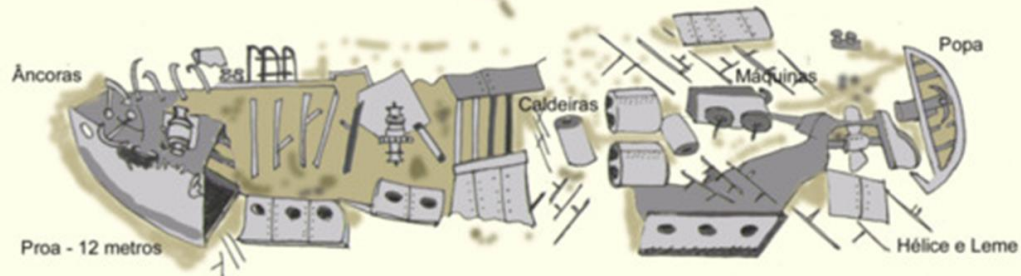

30.03.1997
Maurício Carvalho



PARC ÉTATIQUE MARINHO DO NAUFRÁGIO QUEIMADO

- **Navires naufragés**
 - ✓ Queimado (Erie – 1873)
 - ✓ Alice (1899)
 - ✓ Alvarenga (1926)

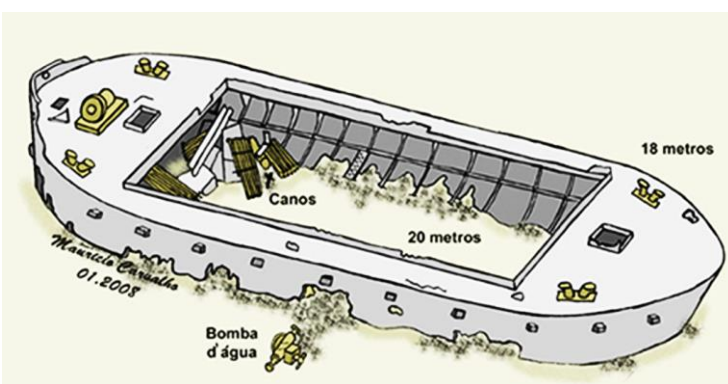

PARC ÉTATIQUE MARINHO DO NAUFRÁGIO QUEIMADO

50 espèces de mamifères aquacoles



POLO TURÍSTICO CABO BRANCO

- Energias renováveis (solar)
- Pontuação x Edital



POLO Turístico CABO Branco

Législation connexe



GOVERNO
DA PARAÍBA



SEGUE
o trabalho

LÉGISLATION CONNEXE

- **Décret Municipal n° 6.931/2010**
 - ✓ Estabelece o Zoneamento e uso do solo
- **Loi n° 10.781/2016**
 - ✓ Crée le district industriel du tourisme de l'État de Paraíba
 - ✓ Autorisé à les vendre, onéreux ou gratuitement, à la Paraíba Development Company - CINEP
- **Décret n° 37.192/2016**
 - ✓ Réglemente le transfert de la Polo Turístico Cabo Branco au CINEP
 - ✓ Autorise le CINEP à vendre des lots
- **Loi complémentaire n° 115/2017: ISS 2,0 % - Polo Turístico Cabo Branco**
- **Décret n° 39.436/2019: ICMS Polo Turístico Cabo Branco**

POLO Turístico CABO Branco

Avis Public



GOVERNO
DA PARAÍBA



SEGUE
o trabalho

AVIS PUBLIC



COMPANHIA
DE DESENVOLVIMENTO
DA PARAÍBA

- **DATE LIMITE: 60 dias (corridos)**
- **Portal: <http://www.cinep.pb.gov.br>**
- **Programme d'Incitation à la Localisation**
 - ✓ 90,0% du valeur de marché
 - ✓ 15% D'entrée
 - ✓ Délai de grâce: 02 anées
 - ✓ 60 Payement à terme
- **Performance et santé économique et financière de l'entreprise**

AVIS PUBLIC



COMPANHIA
DE DESENVOLVIMENTO
DA PARAÍBA

- **N° emplois générés**
- **Date limite de déploiement**
- **Capacité d'investissement pour les entreprises**
- **Autosuffisance énergétique(0-100%)**
- **Projets d'architecture (NBR 16.636-2 – ABNT)**
 - ✓ **Projet préliminaire**
 - ✓ **Projet de base**
 - ✓ **Projet de licence**

COMITÉ DE JUEGMENT



INSTITUTO DE
ARQUITETOS
DO BRASIL
DEPARTAMENTO
DA PARAÍBA



PROCURADORIA
GERAL
DO ESTADO



CGE



UFPB

Centro de Energias
Alternativas e
Renováveis

AVIS PUBLIC

← → ↻ ⓘ Não seguro | www.cinep.pb.gov.br/portal/



Novo telefone: (83) 3214-3421

Home

Cinep ▾

A Paraíba ▾

Incentivos ▾

Serviços ▾

Notícias

Polo Turístico Cabo Branco

Transparência

Vídeos

Contato



DESENVOLVIMENTO ECONÔMICO

João Azevêdo lança edital para empreendimentos no Polo Turístico Cabo Branco



DESENVOLVIMENTO ECONÔMICO

João Azevêdo visita áreas destinadas à construção de resorts em João Pessoa



DESENVOLVIMENTO ECONÔMICO

Governo do Estado apresenta potencialidades da Paraíba para empresários japoneses, em São Paulo



Polo Turístico Cabo Branco

Arquivos para Download

- [Clique aqui para iniciar o download dos documentos](#)

Inscrições Online

- [Formulário de Inscrição](#)

Vídeos

- [Polo Turístico Cabo Branco](#)
- [Polo Turístico Cabo Branco - Lotes da 1ª etapa](#)

Fotos

- [Veja as fotos do evento de lançamento](#)



MERCI



**GOVERNO
DA PARAÍBA**



SEGUE
o trabalho